



Wonen bij het Centrum voor Epilepsiewoonzorg

Welkom bij Kempenhaeghe



Kempenhaeghe

Alle kennis.
Alle aandacht.



Welkom bij Kempenhaeghe

Heb jij een moeilijke vorm van epilepsie? En wil je toch zo normaal mogelijk wonen en zelf keuzes maken? Kom je bij ons wonen? Wij willen graag dat jij je hier op je plek voelt en dat je de juiste zorg krijgt.

Kempenhaeghe is een gespecialiseerde zorgorganisatie met honderd jaar ervaring in de zorg voor mensen met epilepsie. Kempenhaeghe maakt elke dag het verschil voor leerlingen, patiënten en cliënten. Er is een ziekenhuis, speciaal basis en voortgezet onderwijs en epilepsiewoonzorg voor bijna driehonderd cliënten.

In dit boekje lees en zie je meer over het wonen bij Kempenhaeghe. Wil je meer informatie zien? Kijk dan ook eens op deze websites:

www.kempenhaeghe-epilepsiewoonzorg.nl

www.kempenhaeghemagazine.nl

Heb je daarna nog vragen over wonen bij Kempenhaeghe? Dan kun je altijd contact opnemen met het Zorgservicebureau van het Centrum voor Epilepsiewoonzorg. Je vindt de contactgegevens van het Zorgservicebureau achterin deze brochure. We helpen je graag.

De dienstverlening van het Centrum voor Epilepsiewoonzorg Kempenhaeghe wordt gefinancierd via de Wet Langdurige Zorg (Wlz). Om zorg vanuit de Wlz te krijgen, heb je een Wlz-indicatie nodig. Het CIZ (Centrum Indicatie- stelling Zorg) kent deze indicatie toe. Kijk voor meer informatie op www.CIZ.nl en in de brochure 'Wie betaalt wat? Wlz-zorg van Kempenhaeghe'.





Wonen bij Kempenhaeghe

Jij wilt zo gewoon mogelijk leven. Ook als je hulp of zorg nodig hebt. Bij het Centrum voor Epilepsiewoonzorg van Kempenhaeghe bieden we jou die kans. Wij weten heel veel van epilepsie en helpen jou en de belangrijke personen in jouw leven, om hiermee om te gaan. Dit doen we voor jong en voor oud.

Respect voor de eigen keuze en vrijheid van bewoners staan centraal in het Centrum voor Epilepsiewoonzorg van Kempenhaeghe. Hier vinden mensen met chronische epilepsie en bijkomende beperkingen een veilig en warm thuis met oog voor de impact van de epilepsie. Daarbij richten we ons op mogelijkheden en kansen; we gaan niet uit van beperkingen.

Er zijn verschillende woonvormen. Van afdelingen met zeer intensieve zorg in een zeer beschermde omgeving tot afdelingen met zorg die meer is gericht op begeleiding. Er zijn afdelingen voor kinderen en voor volwassenen. Overal vind je een huiselijke sfeer en activiteiten op maat. De zorg bestaat uit verblijf, behandeling, begeleiding,

verzorging, verpleging, dagbesteding en welzijn van bewoners. We werken samen met collega's vanuit epileptologie en slaapgeneeskunde.

Kinderen wonen in Heeze, dichtbij ons epilepsiecentrum en dichtbij onze school De Berkenschutse. Volwassenen (en ouderen) wonen in de wijk Kloostervelden Sterksel of in Heeze, Asten, Someren, Leende of Oosterhout. Waar je kunt wonen, is afhankelijk van je wensen, de ernst van je epilepsie en de mogelijkheden die Kempenhaeghe voor je beschikbaar heeft.

Bij het Centrum voor Epilepsiewoonzorg luisteren we goed naar de bewoner. We praten met jou, je familie en/of je (wettelijk) vertegenwoordiger. De ervaringsdeskundigen van Buro MEGA (Mijn Ervaring Geeft Antwoord), de bewonersraad en de cliëntenraad komen op voor jouw belangen.

De Cliëntenraad heeft ook een eigen website: www.clientenraadkempenhaeghe.nl.

Beslissingen nemen

Jij bepaalt veel dingen zelf. Waar het kan en lukt, heb je zelf regie. Maar soms is het beter als iemand met jou of voor jou beslissingen neemt. Omdat je bijvoorbeeld nog geen 18 jaar bent. Of omdat het voor jou lastig is om zelf bepaalde keuzes te maken. In dat geval heb je een 'wettelijk vertegenwoordiger'.

De wettelijk vertegenwoordiger is iemand die jij goed kent en die jou ook goed kent. Dit kunnen je ouders zijn, een voogd of een mentor. Kempenhaeghe praat samen met jou en je wettelijk vertegenwoordiger over beslissingen.

Een bewindvoerder helpt mensen die het moeilijk vinden om goed met geld of spullen om te gaan. Er zijn familieleden die bewindvoerder willen zijn, of externe bewindvoerders. Achter in dit boekje kun je meer informatie vinden over Stichting PKP als bewindvoerder. De naam van stichting PKP staat voor 'Beheer Patiëntgeld en Kempenschaeghe/Providencia'. Aansluiten bij PKP kan, maar het hoeft zeker niet.

Wonen voor volwassenen met epilepsie en een bijkomende beperking

Jij wilt graag een eigen plek waar je helemaal jezelf kunt zijn. Een eigen kamer die je niet deelt met anderen. In onze woningen leef jij prettig, veilig en met de juiste begeleiding. Je hebt jouw eigen slaapkamer en een badkamer. En je deelt meestal een woonkamer en een keuken met een klein aantal anderen.

Volwassenen met epilepsie wonen in één van de zorgwoningen van Kempenhaeghe. De zorgwoningen zijn te vinden in de wijk Kloostervelden in Sterksel of in Heeze, Leende, Asten, Someren of Oosterhout. Er zijn studio's, appartementen en groeps-woningen. Samen vinden we de plek die het beste bij jou past.

In een studio of appartement heb je meestal een eigen woonkamer en soms een eigen

kleine keuken (kitchenette). We kijken naar wat jij kunt en passen de zorg en begeleiding aan naar jouw mogelijkheden. De woning zijn, waar nodig, aangepast voor rolstoel-gebruikers en van andere mogelijkheden en gemakken voorzien.

Bij Kempenhaeghe woon je zo gewoon mogelijk. Zo gewoon mogelijk leven betekent dat je meedoet in de maatschappij. Jij woont in een fijne woning in een 'gewone' wijk. Je hebt zo alle ruimte om mee te doen aan het dagelijkse leven.



Wonen in Kloostervelden

De meeste zorgwoningen van Kempenhaeghe staan in de wijk Kloostervelden. Al meer dan 100 jaar zorgt Kempenhaeghe op deze plek voor mensen met epilepsie. De zorgwoningen werden in 2017 allemaal vernieuwd. Er zijn appartementen, studio's en woon- groepen. De wijk is prachtig groen en heeft een mooie geschiedenis. Zo staat er een heel oud klooster en een grote boerderij. Kijk maar eens op www.kloostervelden.nl.



Kloostervelden is een wijk in Sterksel met rustig verkeer waar een maximale snelheid geldt van 15 km/uur. Van 2013 tot 2023 werd het voormalige instellingsterrein Providentia omgetoverd tot een openbare woonwijk volgens het concept van omgekeerde integratie. Dit houdt in dat er naast de zorgwoningen van Kempenhaeghe ongeveer 240 reguliere woningen staan waar 650 burens wonen. Veel buurtbewoners zijn actief als vrijwilliger in de wijk en bij het Centrum voor Epilepsiewoonzorg.

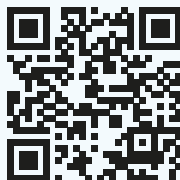

Wonen voor kinderen met epilepsie

Het liefst woon je natuurlijk thuis. Maar soms gaat dat vanwege de nodige zorg niet meer. Bij Kempenhaeghe in Heeze geven we je dan een tweede thuis. Er zijn twee woonplekken: 't Sandt of Den Vinckert. Op beide plekken wonen kinderen en jongeren in kleine groepen.

Alle kinderen die bij ons wonen hebben epilepsie en een verstandelijke en/of lichamelijke beperking. Onze begeleiders weten goed hoe ze hiermee om moeten gaan. Onze specialisten geven je de zorg die jij nodig hebt. Want niet iedereen is hetzelfde. Daarom leren we jou kennen en kijken we met jouw ouders welke zorg er nodig is. Zo woon je veilig en fijn.

Als je niet meer thuis kunt wonen, is dat vaak een grote stap. Voor jezelf en ook voor jouw ouders. We betrekken je ouders goed bij de zorg. Zij kennen jou tenslotte het allerbeste en zij zijn heel belangrijk in jouw leven. Ouders zijn altijd welkom. En ook je broertje of zusje en andere mensen die belangrijk voor je zijn.



School en dagbesteding voor kinderen

Kinderen die bij Kempenhaeghe in Heeze wonen, kunnen overdag onderwijs volgen bij Onderwijscentrum De Berkenschutse. Deze school is onder meer gespecialiseerd in onderwijs voor kinderen met epilepsie. Op de school zitten ongeveer 650 leerlingen. Ze volgen speciaal basisonderwijs of speciaal voortgezet onderwijs. Voor de kinderen die geen onderwijs kunnen volgen, is er op locatie Heeze passende dagbesteding. Op 't Sandt is de dagbesteding aanwezig binnen de woonzorg. Daarnaast zijn er de nabijgelegen dagbestedingslocaties de Wissel en De Boom.

Zorgen voor epilepsie en een bijkomende beperking

Als je bij Kempenhaeghe komt wonen, ontvang je de best mogelijke zorg. In het gezondheidscentrum helpen verschillende professionals met hun eigen expertises bij jouw zorgvragen. Je vindt hier bijvoorbeeld onze artsen verstandelijk gehandicapten, een huisarts, doktersassistent of tandarts.

Voor die beste epilepsiezorg werkt het Centrum voor Epilepsiewoonzorg samen met het Academisch Centrum voor Epileptologie van Kempenhaeghe. Bij het Academisch Centrum voor Epileptologie kom je onder behandeling van een vaste neuroloog. Door goed onderzoek weten we vaak welke vorm van epilepsie jij hebt. Zo stemmen we de begeleiding zo goed mogelijk op jou af.

Omdat twee meer weten dan één, kijken er altijd meer specialisten mee. Het kan dan gaan om één of meer artsen, een (neuro)-psycholoog/ gedragskundige, een maatschappelijk werker, een verpleegkundig specialist en/of verpleegkundige, een paramedicus (fysiotherapeut, ergotherapeut, diëtist), een physician assistant, een arbeidsbegeleider en/of leerkracht van een aan Kempenhaeghe verbonden onderwijscentrum.

Kijk voor meer informatie over het Academisch Centrum voor Epileptologie op www.kempenhaeghe.nl.





Participatie en eigen regie

Voor de meeste mensen zijn dagelijkse dingen als boodschappen doen heel normaal. Maar als je epilepsie hebt, is dit niet altijd zo gemakkelijk. Jouw begeleiding kijkt samen met jou wat er mogelijk is. Misschien kun je alleen op pad, misschien met een handje hulp. Van bijvoorbeeld een begeleider, een familielid, vriend, of een vrijwilliger.

Bij de zorg voor jou betrekken we waar mogelijk ook jouw familie en andere mensen die belangrijk voor je zijn. Ze mogen op bezoek komen en iets ondernemen om jouw dag nog leuker te maken. Begeleiders bekijken graag met jou en jouw naasten hoe jullie elkaar aan kunnen vullen in de zorg en ondersteuning.

Mocht het nodig zijn, dan is er 24 uur per dag begeleiding in de buurt. Zo kun je ons altijd bereiken. En wil je graag even praten met iemand? De gezamenlijke ruimtes zijn huiselijk en er is meestal wel een huisgenoot of iemand anders om een even contact mee te hebben.

Zorg in de nacht

Goed en veilig slapen is belangrijk. Zeker als je epilepsie hebt. Dus we letten ook goed op je in de nacht. Als dat nodig is, is er extra bewaking. Bijvoorbeeld met een camera of met andere bewakingsapparatuur en domotica. We zijn snel bij je als het moet. Maar als er niets is, storen we je niet in je slaap.

Wonen voor volwassenen met epilepsie en een ernstige verstandelijke en/ of lichamelijke beperking

We bieden een warm thuis waar je mag zijn wie je bent, met aandacht voor datgene waar jij als bewoner blij van wordt.

Daarnaast bieden we natuurlijk de beste zorg en ondersteuning die nodig is om je te helpen met je beperking en epilepsie.

Als je leeft met epilepsie met een matige, ernstige of zeer ernstige verstandelijke of lichamelijke beperking krijg je binnen Kempenhaeghe de beste intensieve zorg en dagbesteding. We kijken heel goed wat er bij je past en naar je mogelijkheden, maar ook naar wat je nodig hebt om goed in je vel te zitten. Rust, regelmaat (herkenbaarheid en voorspelbaarheid), duidelijkheid en een 'warm thuis' zijn voor deze begeleidingswijze belangrijke pijlers.

Wonen met epilepsie en probleemgedrag

Bij gedragsproblemen helpen we je. Dat doen we op allerlei manieren. Zo kom je snel weer in het 'hier en nu' en neem je deel aan dagelijkse activiteiten. Samen met jou werken we aan je doelen.

De basis hiervoor is een signaleringsplan dat we met jou en je naasten maken. We leren je goed kennen, letten op signalen en werken samen met specialisten



Activiteiten en dagbesteding voor volwassenen

Bij Kempenhaeghe gunnen we je dat je bijna overal aan mee kunt doen. Veel voorzieningen en activiteiten houden daarom rekening met jou. Dat noemen we zo inclusief mogelijk leven.

Er is bij Kempenhaeghe genoeg te doen. Jij gaat met ons op zoek naar wat bij je past. Woon je straks in de buurt van Heeze? Wil je dan bijvoorbeeld werken in een in een productiebedrijf, dan kun je terecht bij dagbestedingslocatie De Boelakkers. Als je van werken in de natuur houdt, dan kan dat ook. Of je werkt met dieren op onze boerderij. Of snoezelt in één van de snoezelruimtes.

Je kunt ook sporten en bewegen. Maar ben jij juist graag creatief bezig en wil je dingen maken? Dan mag je misschien wel aan de slag bij Kempro als kunstenaar. Of ga je cadeautjes maken bij Werk aan de Winkel. Of knutsel je de dag door bij één van de dagbestedingslocaties in het Klooster.

Er zijn veel mogelijkheden. Zowel binnen als buiten. We kijken graag naar je mogelijkheden en wensen.

Woon je in Oosterhout, of ergens anders buiten Heeze, dan zoeken we samen naar mogelijkheden in de buurt. Misschien is werken op een sociale werkplaats wel iets voor jou.

Vrije tijd

Wat doe je met je vrije tijd? Wil je mensen ontmoeten en vrienden maken? De afdeling



Vrije tijd organiseert in Kloostervelden leuke activiteiten. Samen muziek maken of misschien biljarten? Er is veel aanbod en er zijn veel clubs. De afdeling Vrije tijd helpt je graag.

De afdeling organiseert ook grote activiteiten voor bewoners. Enkele voorbeelden zijn:

- Goetoeve, een kleinschalig muziekfestival in Kloostervelden.
- De motorrun waar motoren met bewoners in de regio rond Heeze rijden.
- ConcertiFetti: een Nederlandstalige muziekfestival in Eindhoven waar bewoners van Kempenhaeghe naartoe gaan.
- Kerstival, een sfeerful event aan het einde van het jaar in Kloostervelden.

Vaak zijn er in het dorp waar je woont ook genoeg leuke activiteiten te doen. We kijken graag met je mee.

Je kunt deelnemen aan De Kookclub, de Biljartclub, een Postzegel-/verzamelclub, een Hobbyclub, de Muziekclub, een Sportclub en nog veel meer.

Kijk voor activiteiten ook eens op www.kempenhaeghe-epilepsiewoonzorg.nl.



Wist je dat Kempenhaeghe een eigen mascotte heeft? Zijn naam is Kempy. Kempy is aanwezig bij grote activiteiten en maakt dan met de bewoners veel plezier.

Kennismaken

Als je graag bij ons komt wonen dan maken we graag kennis met jou en je naasten/ wettelijke vertegenwoordiger. We horen graag wat je woonwensen zijn en we onderzoeken samen of wonen op een van onze woonlocaties bij je past. Ook kijken we of er plek is. Soms is er een wachtlijst en moeten we wachten tot er een woning vrij komt. Je bent welkom om een kijkje te komen nemen. Meestal zijn er nog wat onderzoeken nodig om jou beter te leren kennen en om te weten wat jij nodig als epilepsieondersteuning (episodeonderzoek).

De overeenkomst zorg- en dienstverlening

Voordat je bij Kempenhaeghe komt wonen, maken we afspraken. De afspraken gaan over rechten en plichten van jou als cliënt

en van Kempenhaeghe als zorgverlener.

Deze overeenkomst geldt voor de tijd dat je bij Kempenhaeghe woont. Met deze overeenkomst maken we daarna andere afspraken. Zoals bijvoorbeeld over je ondersteuningsplan.

Ondersteuningsplan

Jij maakt samen met ons een ondersteuningsplan. Als je een wettelijk vertegenwoordiger hebt, kijkt die met je mee. In dit plan schrijven we afspraken op over wat voor zorg jij krijgt. Bijvoorbeeld over de dagbesteding of hoe de nachtzorg eruitziet. Ook zijn we nieuwsgierig naar jou. We willen graag weten wat jij allemaal belangrijk vindt. En hoe jij denkt over jouw toekomst en mogelijkheden bij Kempenhaeghe. Dit komt ook in het ondersteuningsplan te staan. Je leest dit plan altijd van tevoren en samen gaan we hierover in gesprek.

Informatie ondersteuningsplan voor ouders/vertegenwoordigers

Het plan omvat de zorgvragen van de cliënt uitgewerkt in concrete doelen. Bij de zorgvragen is het persoonsbeeld van de bewoner en het perspectief (de gewenste toekomstige situatie) uitgangspunt. Daarbij is er uiteraard aandacht voor de epilepsie. Verder omschrijft het ondersteuningsplan welke hulpverleners



bij de zorg betrokken zijn en welke taken zij hebben bij de uitvoering om de doelen te bereiken. De vertegenwoordiger heeft als taak om andere relaties van de bewoner goed te informeren over het ondersteuningsplan.

Ondersteuningsplan bespreken

We houden goed in de gaten of je ondersteuningsplan nog klopt. Regelmatig kijkt Kempenhaeghe samen met jou en je vertegenwoordiger naar het plan. Moeten we misschien dingen veranderen? Dat mag jij ons allemaal vertellen. Wij geven ook onze mening. Als het nodig is, veranderen we jouw ondersteuningsplan.

Elektronisch Patiëntendossier (EPD)

Jij maakt allemaal dingen mee bij Kempenhaeghe. Dit houden wij bij in het elektronisch patiëntendossier. Hierin staat bijvoorbeeld wanneer jij een aanval had. En welke medicijnen je gebruikt. Maar ook wat jouw interesses zijn en wat jou bezig houdt.

Jouw persoonlijk begeleider, regiebehandelaar en de specialisten die jou helpen, kunnen in dit dossier kijken. De gegevens in dit dossier zijn goed beschermd*. Jij hebt het recht om jouw dossier in te zien. Heb je vragen over je dossier, dan kun je die stellen aan de regiebehandelaar.

*Zie hiervoor het informatieblad 'Het patiëntendossier en uw privacy'.

Zorgportaal

Kempenhaeghe heeft voor patiënten ook een zorgportaal. Dit heet MijnKempenhaeghe. Het zorgportaal is een plek waar jij en/of je vertegenwoordiger(s) gegevens uit je (medisch) dossier kunnen inzien. Het zorgportaal vind je op www.kempenhaeghe.nl/mijnkempenhaeghe/

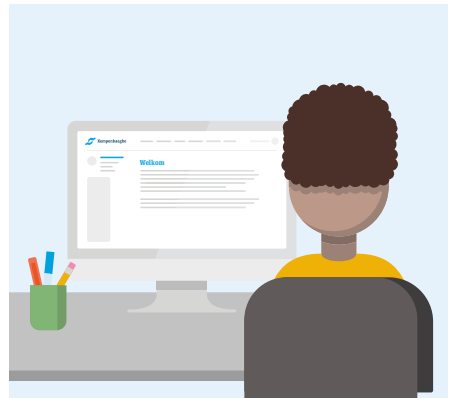



Privacy en klachten

Wij beschermen jouw informatie. Niemand mag zomaar informatie over jou inzien. Kempenhaeghe gaat dan ook heel voorzichtig met het zorgdossier om. Alleen medewerkers die dat mogen, kunnen erin kijken. Ook jouw wettelijk vertegenwoordiger en zorgverleners hebben toegang. Alle andere mensen mogen jouw informatie alleen zien na toestemming van jou of je vertegenwoordiger. Wil jij jouw zorgdossier zien? Vraag het aan je persoonlijk begeleider. Hij of zij helpt je graag.

Klachten

Wij willen dat jij een goede tijd bij Kempenhaeghe hebt. Daar doen wij heel erg ons best voor. Maar misschien ben jij niet altijd tevreden. Of misschien heb je een klacht. Dat nemen wij heel serieus. Vertel jouw klacht aan je persoonlijk begeleider of aan je wettelijk vertegenwoordiger. Of anders aan familie of aan iemand anders* die werkt bij Kempenhaeghe. Wij zoeken dan samen naar een oplossing.

*In Kempenhaeghe werkt ook een klachtenfunctionaris. Dat is iemand bij wie je terecht kunt, als je er samen met je begeleider niet uitkomt. De klachtenfunctionaris helpt dan bij het vinden van de juiste weg. Je kunt deze klachtenfunctionaris altijd bellen.



Stichting PKP

Als je als cliënt niet goed in staat bent om met geld of goederen om te gaan, heb je misschien wel een bewindvoerder. Een bewindvoerder helpt jou met je financiën. Meestal is een bewindvoerder een ouder of een familielid. Maar een bewindvoerder kan ook iemand anders zijn zoals een goede vriend of een stichting.

Binnen Kempenhaeghe is er bijvoorbeeld stichting PKP. De naam van stichting PKP staat voor 'Beheer Patint- gelden Kempenhaeghe/Providentia'. Deze stichting kan jouw bewindvoerder worden. Een kantonrechter beslist of dat mag.

Als Stichting PKP bewindvoerder is, blijft jouw geld natuurlijk van jou. De stichting opent voor jou een beheerrekening en een

sparrekening. De stichting doet geen voorstellen hoe met jouw geld om te gaan. Elk jaar stelt de stichting samen met je vertegenwoordiger en persoonlijk begeleider een bewonersbegroting op. De vragen en voorstellen komen meestal van je vertegenwoordiger of van de afdeling waar je verblijft. De stichting vraagt voor grote uitgaven boven 1.000 euro altijd toestemming aan de kantonrechter. Deze kantonrechter houdt ook toezicht op het werk van Stichting PKP.

Voor de werkzaamheden die de stichting verricht wordt een vergoeding gevraagd. Wil je meer weten over deze stichting of heb je vragen? Dan kun je een e-mail (laten) sturen naar F&C_Bewonersadministratie@kempenhaeghe.nl.



Zorgservicebureau, epilepsie, wonen en welzijn

Heb je na het lezen van dit boekje nog vragen? Dan mag je altijd contact opnemen met het Zorgservicebureau, epilepsie, wonen en welzijn. Dit bureau helpt je graag bij vragen die de zorg raken. Of het nu gaat om Wlz-zorg of over de inzet van PGB. Het Zorgservicebureau helpt je om de zorg in Kempenhaeghe van begin tot eind zo goed mogelijk te laten verlopen.

Je kunt het Zorgservicebureau bellen of je kunt een e-mail sturen:

T. 040 – 22 79 128

E. zorgservicebureau@kempenhaeghe.nl

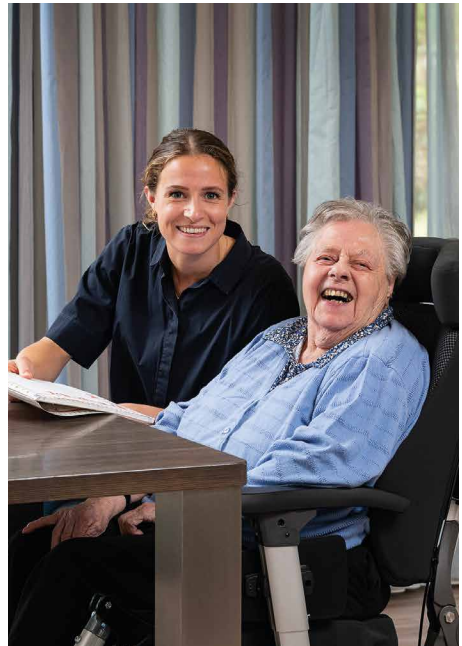



Centrum voor Epilepsiewoonzorg
Kempenhaeghe

Kempenhaeghe

Sterkselseweg 65
5591 VE Heeze
T (040) 227 90 22
E info@kempenhaeghe.nl
W www.kempenhaeghe.nl

Postadres Heeze:
Postbus 61
5590 AB HEEZE

Kempenhaeghe

Locatie Sterksel
Laan van Providentia 1
6029 TA Sterksel
T (040) 227 90 22
E info@kempenhaeghe.nl
W www.kempenhaeghe.nl

Postadres Heeze:
Postbus 61
5590 AB HEEZE



Kempenhaeghe

