

Werk zoeken met epilepsie?

SOLLICITATIE- en PRESENTATIETRaining

 Epilepsiecentrum
Kempenhaeghe

Epilepsiecentrum Kempenhaeghe in Heeze kan mensen met epilepsie ondersteunen bij hun zoektocht naar passend werk. Eén vorm van dienstverlening is een toegesneden sollicitatie- en presentatietraining.

Twee keer per jaar – in het najaar en in het voorjaar – organiseert Kempenhaeghe in samenwerking met patiëntenvereniging EVN een sollicitatie- en presentatietraining voor mensen met epilepsie.

EIGEN ROL

In de training staan zaken zoals het ontwikkelen van zelfkennis en inzicht in de eigen capaciteiten centraal. Ook het vormen van een reële, positieve kijk op de eigen rol in het sollicitatieproces en de mogelijkheden om daarin zelf actief te zijn, komen aan de orde. Net als het omgaan met teleurstellingen. Belangrijk doel is het (weder)opbouwen van zelfvertrouwen.

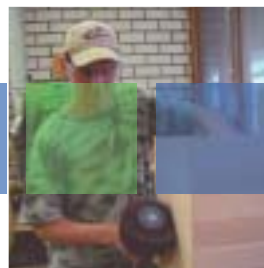



Het spreekt voor zich dat in de training wordt ingegaan op vragen zoals: Breng ik de epilepsie ter sprake? Zo ja, hoe doe ik dat? En op welk moment? En wie moet ik op de hoogte brengen? Verder is er in de training aandacht voor de rechten en plichten van sollicitanten en medewerkers met een medische aandoening en wordt het beleid van de overheid op het gebied van WAO en reïntegratie kort toegelicht. In de training ligt de nadruk op praktische oefeningen. Ook is er gelegenheid voor uitwisseling van ervaringen met anderen. Professionals van de Dienst Maatschappelijk Werk en van de Gedragswetenschappelijke Dienst van Kempenhaeghe verzorgen de training. De training bestaat uit vier bijeenkomsten van een dag. De bijeenkomsten vinden plaats in Heeze.



GEEN KOSTEN

De sollicitatie- en presentatietraining is een vorm van dienstverlening van Epilepsiecentrum Kempenhaeghe in samenwerking met patiëntenvereniging Epilepsie Vereniging Nederland (EVN). Ook patiënten die niet bij Kempenhaeghe onder behandeling zijn, komen in aanmerking voor de training. Er zijn geen kosten verbonden aan de sollicitatie- en presentatietraining. U betaalt alleen uw eigen reiskosten.

Hebt u belangstelling voor de training of bent u benieuwd naar de cursusdata? Neemt u dan contact op voor meer informatie.



Kempenhaeghe
Sterkselseweg 65
Postbus 61
5590 AB HEEZE
Telefoon: (040) 227 92 48 of (040) 227 91 93
E-mail: maatschappelijkwerk@kempenhaeghe.nl
www.kempenhaeghe.nl

