

GEEN KOSTEN

De sociale vaardigheidstraining is een vorm van dienstverlening van Kempenhaeghe. Er zijn geen kosten verbonden aan deelname.

MEER INFORMATIE EN AANMELDEN

Voor informatie en/of aanmelding kunt u contact opnemen met het secretariaat van de Gedragswetenschappelijke Dienst van Kempenhaeghe, telefoonnummer (040) 227 92 33.

Na aanmelding vindt een intakegesprek plaats met ouders en kind. Daarna wordt bepaald of het kind kan deelnemen aan de training.

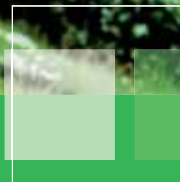
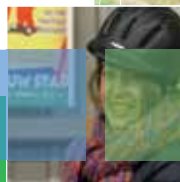
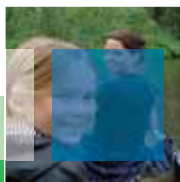
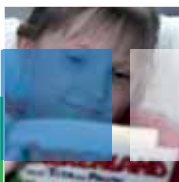

Kempenhaeghe

Sterkelseweg 65

Postbus 61

5590 AB HEEZE

T (040) 227 90 22

E info@kempenhaeghe.nl

W www.kempenhaeghe.nl

Kempenhaeghe

Locatie Hans Berger Kliniek

Muldersteeg 6

Postbus 250

4900 AG OOSTERHOUT

T (0162) 48 18 00

E info@kempenhaeghe.nl

W www.kempenhaeghe.nl

Voor kinderen met epilepsie

TRAINING SOCIALE VAARDIGHEDEN



Epilepsie kan tot gevolg hebben dat kinderen problemen ervaren in het leggen en onderhouden van contacten met leeftijdgenootjes. Epilepsiecentrum Kempenhaeghe biedt daarom een training sociale vaardigheden aan waarin kinderen in kleine groepjes leren wat ze zelf kunnen doen om gemakkelijker en prettiger met andere kinderen om te gaan.

Epilepsie kan van invloed zijn op het leren maar ook het sociaal-emotioneel functioneren beïnvloeden. Zo kan epilepsie het geheugen, de taal en het concentratievermogen van kinderen aantasten. Bovendien kunnen aanvallen kinderen angstig en onzeker maken. Als gevolg daarvan kunnen ze het in sociaal opzicht moeilijk hebben.

Denk bijvoorbeeld aan kinderen die:

- geen of steeds wisselende vriendjes en vriendinnetjes hebben
- vaak geplaagd worden
- zich slecht kunnen verweren tegen leeftijdgenoten
- veel ruzie hebben of vechten
- over zich heen laten lopen
- veel alleen spelen
- een lage dunk van zichzelf hebben
- voornamelijk omgaan met veel jongere of juist veel oudere kinderen



TRAINING

Enkele keren per jaar organiseert Kempenhaeghe een training sociale vaardigheden voor kinderen van 8 tot en met 13 jaar die regulier onderwijs volgen en epilepsie hebben of daarop zijn of worden onderzocht. De training wordt verzorgd door de gedragswetenschappelijke dienst van Kempenhaeghe. Een groep van ongeveer zes kinderen wordt begeleid door twee psychologen. De training is gericht op het aanleren van gedrag. De training omvat dertien bijeenkomsten van één uur. Bovendien zijn aan de training een intake- en evaluatiegesprek met ouders en kind, alsmede een telefonisch contact met de leerkracht gekoppeld. De training vindt plaats op het terrein van Kempenhaeghe in Heeze.

